

ADMITERE ANUL UNIVERSITAR 2019-2020
PROGRAME POSTUNIVERSITARE:
CONVERSIE PROFESIONALĂ
INTEGRARE ȘI INCLUZIUNE ÎN SISTEMUL DE ÎNVĂȚĂMÂNT

Facultatea	Programe de studiu	Durata studiilor (semestre)	Învățământ cu frecvență	
			Cifra de școlarizare (locuri)	Taxa semestrială (EUR)
Facultatea de Științe ale Educației	CONVERSIE PROFESIONALĂ "Pedagogia învățământului primar și preșcolar"	4 semestre	200	350
	INTEGRARE ȘI INCLUZIUNE ÎN SISTEMUL DE ÎNVĂȚĂMÂNT	2 semestre	100	350

ACTE NECESARE PENTRU ÎNSCRIEREA LA PROGRAMELE POSTUNIVERSITARE:

- cerere-tip și anexe (de la secretariatul facultății);
- diplomă de bacalaureat - original și copie xerox;
- diplomă de licență - original și copie xerox sau adeverință de promovare a examenului de licență pentru promoția 2019;
- suplimentul la diploma de licență – original și copie xerox;
- atestatul de recunoaștere a studiilor pentru candidații cetățeni străini sau etnici români din alte țări;
- certificat de competență lingvistică (pentru candidații cetățeni străini);
- certificatul de naștere – original și copie xerox;
- cartea de identitate – original și copie xerox;
- certificatul de căsătorie (dacă este cazul) – original și copie xerox ;
- adeverință medicală tip eliberată de medicul de familie;
- patru fotografii tip buletin;
- chitanță care să ateste plata taxei de înscriere;
- dosar plic.

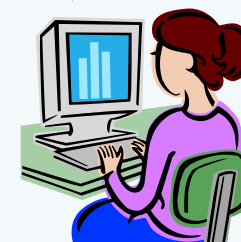

**DOSARUL DE ÎNSCRIERE LA PROGRAMUL DE
 CONVERSIE PROFESIONALĂ VA CUPRINDE
 OBLIGATORIU,
 ADEVERINȚA DE CADRU DIDACTIC
 ÎN ÎNVĂȚĂMÂNTUL PREUNIVERSITAR!**